



PLANO DE ATIVIDADES E ORÇAMENTO

2025

Handwritten signatures and initials in blue ink:
- Top: Initials resembling 'JCF' and 'F. Weber' with a signature below.
- Middle: Signature 'Quaral' with a signature below it.
- Bottom: Faint signature.

Quando um homem sonha, ele cria um mundo novo.

Fernando Pessoa



INTRODUTÓRIA

Caros Irmãos/ Caras Irmãs,

O Plano de Atividades e Orçamento, como instrumento de gestão, é fundamental para a definição da estratégia de atuação do serviço durante cada ano civil, hierarquizando opções, programando ações e afetando e mobilizando recursos humanos e financeiros envolvidos para o cumprimento dos objetivos traçados.

Assim, com a elaboração deste Plano, a Santa Casa da Misericórdia de Seia, pretende planificar a sua atividade estratégica ao longo do ano, assumindo assim uma atitude consciente e assertiva, tendo em conta as atividades a desenvolver em 2025.

Este Plano e Orçamento não é um documento estanque, mas flexível e ajustável, por forma a permitir que periodicamente, e havendo necessidade, os objetivos ou atividades possam ser revistos, verificando-se variações de fatores externos ou internos que possam fazer oscilar o que está previamente estabelecido.

Para o ano de 2025, pretendemos criar uma estrutura interna, para que o Plano de Atividades e Orçamento possa entrar num processo de acompanhamento e monitorização constantes, aferindo-se qual o grau de execução dos objetivos, considerando os indicadores, e implementando ações de melhoria sempre que venham a mostrar-se necessárias, em articulação com cada uma das Valências / Serviços.

Sendo este verdadeiramente o primeiro Plano e Orçamento desta Mesa Administrativa, pretende continuar a afirmar-se como uma organização mais moderna e com serviços de qualidade, seja por via da melhoria dos seus processos, seja pelo incremento do clima de bem-estar na organização.

A cada ano que passa e apesar das nuvens ameaçadores da incerteza nacional e internacional, é a esperança de primar pela diferença que nos motiva, bem como no prosseguir de um caminho prospero com o objetivo de estar próximo das pessoas e das famílias.

Porque o momento assim o exige, deixamos um reconhecimento e agradecimento a todos os irmãos, dirigentes, colaboradores, voluntários, utentes e seus familiares, fornecedores e parceiros sociais, que com sentido de missão, dedicação e solidariedade, têm contribuído para diminuirmos as dificuldades e continuar a sonhar a Misericórdia de Seia.

Perante isto, apresentamos esta proposta de Plano e Orçamento à Assembleia Geral para ser aprovado, convictos de que a sua execução trará, também, oportunidades de crescimento e sustentabilidade para a Santa Casa da Misericórdia de Seia.

Handwritten signatures in blue ink:
1. Top signature
2. Middle signature
3. Bottom signature



ORGANOGRAMA

SANTA CASA DA MISERICÓRDIA DE SEIA

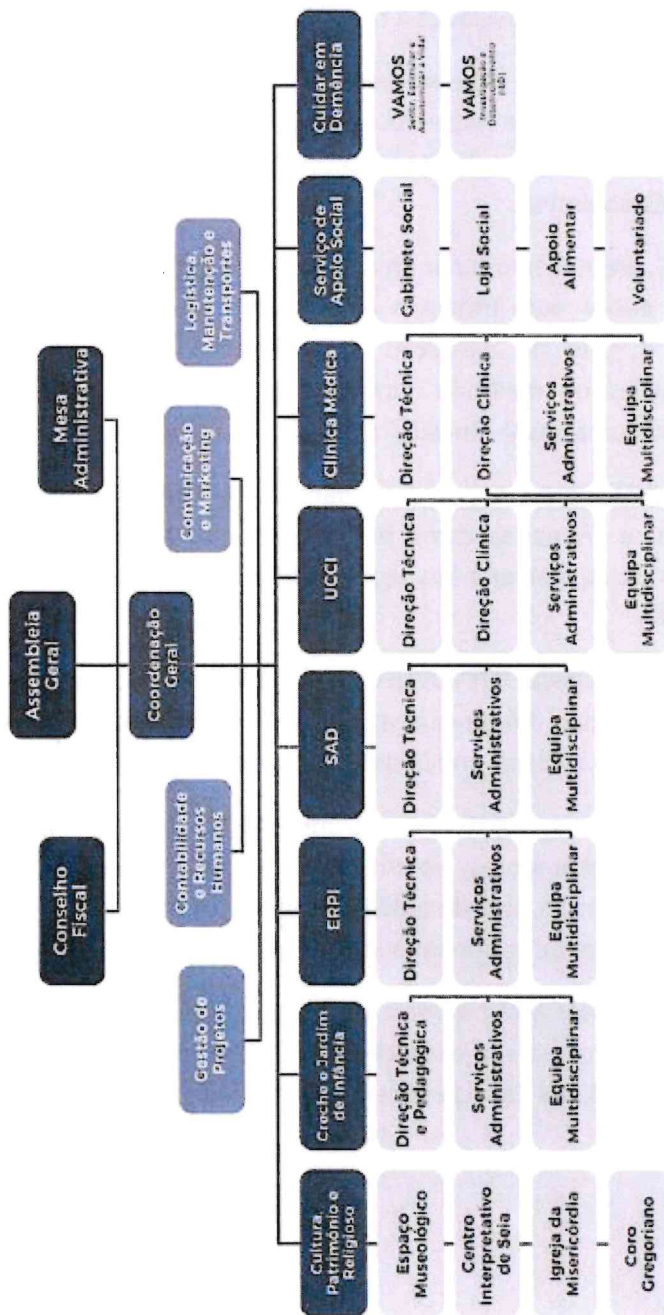

Aprovado pela Mesa Administrativa em 08/11/2022.

O. Roubeira
Rafael

ORÇAMENTO DAS ATIVIDADES À EXPORAÇÃO

ORÇAMENTO DAS ATIVIDADES DE INVESTIMENTO

MEMÓRIA JUSTIFICATIVA INVESTIMENTOS

Ativos Fixos Tangíveis		Financiamento	
Edifícios e outras construções		227.970,00 €	
ERPI		87.970,00 €	
- Aumentar a dimensão da câmara de congelamento, de modo a que esta responda às exigências das entidades reguladoras competentes	15.000,00 €	Fundo Rainha D. Leonor	12.000,00 €
- Requalificar o interior do edificado, nomeadamente em relação à necessidade de alargamento das portas dos quartos, alteração do pavimento e pintura das paredes;	62.970,00 €	Meios Libertos Líquidos de Exploração	3.000,00 €
- Requalificação dos passeios exteriores *	10.000,00 €	Prémio Fidelidade	50.775,00 €
Creche e Jardim		100.000,00 €	
- Arranjo do exterior da Creche/Jardim*	100.000,00 €	Meios Libertos Líquidos de Exploração	23.000,00 €
UCCI		25.000,00 €	
- Criação de Salas de Atendimento na Clínica*	15.000,00 €	PRR - Segurança Social	77.000,00 €
- Ampliação da Sala de lazer*	10.000,00 €	Meios Libertos Líquidos de Exploração	15.000,00 €
OUTROS		15.000,00 €	
- Requalificação Casa Quinta da Tapada*	15.000,00 €	Meios Libertos Líquidos de Exploração	10.000,00 €
Equipamento básico		45.000,00 €	
- Equipamento para ERPI	3.000,00 €	Meios Libertos Líquidos de Exploração	15.000,00 €
- Equipamento para o SAD	1.000,00 €	PRR - SAD 4.0	320,00 €
- Projetos - Cuidar em Demência	21.500,00 €	Meios Libertos Líquidos de Exploração	680,00 €
- Equipamento para Unidade de Cuidados Continuados	12.500,00 €	Fundo BPI La Caixa	21.500,00 €
- Equipamento para a Clínica Médica	2.000,00 €	Meios Libertos Líquidos de Exploração	12.500,00 €
- Equipamento para Cultura, Património e Religião	5.000,00 €	Meios Libertos Líquidos de Exploração	2.000,00 €
		Fundação Millenium BCP	5.000,00 €
		Total Financiamento c/ Capital Externo	166.595,00 €
		Total Financiamento c/ Capital Próprio	106.375,00 €
Total dos Investimentos		Total	272.970,00 €

[Handwritten signatures and initials in blue ink]



CONSIDERAÇÕES FINAIS

O Plano de Atividades e a Conta Previsional desempenham um papel estratégico na definição e consolidação dos objetivos da Instituição, promovendo um planejamento financeiro realista e em sintonia com a missão social da Misericórdia.

À medida que analisamos as projeções económicas para 2025, é possível vislumbrar um cenário de desafios, mas também de oportunidades para crescer com solidez e inovação.

Este novo ciclo financeiro visa não só manter a sustentabilidade da Instituição, mas também explorar novas formas de colaboração com parceiros e comunidade, apostando numa maior diversificação dos serviços e na resposta a necessidades emergentes.

Assim, o orçamento para 2025 reflete o compromisso com a inovação e a eficiência, permitindo que a Misericórdia amplie o seu impacto social e aprofunde a sua relevância para os beneficiários.

A confiança dos nossos parceiros e a credibilidade que a Instituição construiu serão a base para atingir estas metas, onde a prudência e o investimento sustentável andam de mãos dadas com a missão de proporcionar um apoio mais abrangente e transformador à comunidade.



A Mesa Administrativa da Santa Casa da Misericórdia de Seia

06 de novembro de 2024

O Provedor



A Vice-Provedora

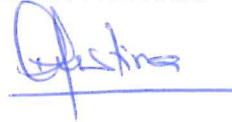

A Secretária



A Tesoureira



A Vogal

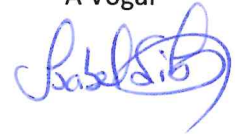

Aprovado em Assembleia Geral em 27 de novembro de 2024

O Presidente da Mesa da Assembleia

A Vice-Presidente

A Secretária





Handwritten signatures in blue ink, including names like "Lecy" and "Princal".

MEMÓRIAS DESCRITIVAS



SANTA CASA DA MISERICORDIA DE SEIA

Conta de Exploração Previsional - Gastos 2025 SNC-ESNL

Moeda: Euros

Handwritten signatures and initials:
 [Signature]
 [Signature]
 [Signature]

CONTA	GASTOS	Valores em Euros	
61	Custo merc. vendidas e matérias primas consumidas.....		
612	Matérias-primas, subsidiárias e de consumo.....	329.892,45	
61-612	OUTROS.....	100.577,70	430.470,15
62	Fornecimentos e serviços externos:.....		
621	Subcontractos.....	3.096,23	
622	Serviços especializados.....	360.083,50	
623	Materiais.....	25.906,73	
624	Energia e fluidos.....	141.509,05	
625	Deslocações, estadas e transportes.....	456,42	
626	Serviços diversos.....	170.072,99	
62-621/6	OUTROS.....	4.363,97	705.488,89
63	Gastos com o Pessoal:.....		
631	Remunerações dos órgãos sociais.....		
632	Remunerações do pessoal.....	2.588.967,87	
635	Contribuições Segurança Social.....	560.938,80	
636	Seguros acid. Trabalho e doenças profissionais.....	56.848,51	
*	OUTROS.....	40.289,36	3.247.044,54
65	Perdas por imparidade.....		2.550,00
66	Perdas por reduções de justo valor.....		
67	Provisões do período.....		
68	Outros gastos e perdas.....		
681	Impostos.....	1.661,05	
68-681	OUTROS.....	3.080,00	4.741,05
64	Gastos de depreciação e de amortização:.....		
641	Propriedades de investimento.....		
642	Activos fixos tangíveis.....	184.194,79	
643	Activos intangíveis.....	3.719,98	
64-641/3	OUTROS.....	0,00	187.914,77
69	Gastos e perdas de financiamento.....		
691	Juros suportados.....	61.249,94	
69-691	OUTROS.....		61.249,94
	(A).....		4.639.459,34
	RESULTADO LÍQUIDO PREVISIONAL.....		9.177,30

* = 63-(631/2+635/6)

SANTA CASA DA MISERICORDIA DE SEIA

Conta de Exploração Previsional - Rendimentos 2025 SNC-ESNL

Moeda: Euros

CONTA	RENDIMENTOS	Valores em Euros	
71	Vendas.....		2.668,05
72	Prestações de Serviços:.....		
721	Quotas dos utilizadores.....	1.576.475,32	
722	Quotizações e jóias.....	5.200,00	
72-721/2	OUTROS.....	2.746.946,51	4.328.621,83
75	Subsídios, doações e legados à exploração.....		
7511	ISS, IP - Centro Distrital.....	64.255,32	
752	Subsídios de outras entidades.....	46.000,00	
753	Doações e heranças.....	51.448,28	
75-(7511+752)'	OUTROS.....	26.679,12	188.382,72
73	Variações nos inventários da produção.....		
74	Trabalhos para a própria entidade.....		
76	Reversões.....		
761	De depreciações e de amortizações.....		
762	De perdas por imparidade.....		
763	De provisões.....		
76-(761/3)	OUTROS.....		
77	Ganhos por aumentos de justo valor.....		
78	Outros rendimentos e ganhos.....		
781	Rendimentos suplementares.....	4.252,84	
78-781	OUTROS.....	115.602,02	119.854,86
79	Juros, dividendos e outros rendimentos similares.....		
791	Juros obtidos.....	9.109,18	
79-791	OUTROS.....		9.109,18
	(B).....		4.648.636,64

SANTA CASA DA MISERICORDIA DE SEIA

Conta de Exploração Previsional - Gastos 2025
900101 - Centros Comuns SNC-ESNL

Moeda: Euros

2/2
ds *Felice*
Final

CONTA	GASTOS	Valores em Euros	
61	Custo merc. vendidas e matérias primas consumidas.....		
612	Matérias-primas, subsidiárias e de consumo.....		
61-612	OUTROS.....		
62	Fornecimentos e serviços externos:.....		
621	Subcontractos.....		
622	Serviços especializados.....	7.192,45	
623	Materiais.....	2.659,74	
624	Energia e fluidos.....	3.613,94	
625	Deslocações, estadas e transportes.....	403,43	
626	Serviços diversos.....	11.626,70	
62-621/6	OUTROS.....	250,00	25.746,26
63	Gastos com o Pessoal:.....		
631	Remunerações dos órgãos sociais.....		
632	Remunerações do pessoal.....	39.191,12	
635	Contribuições Segurança Social.....	7.613,37	
636	Seguros acid. Trabalho e doenças profissionais.....	771,58	
*	OUTROS.....	-686,68	46.889,39
65	Perdas por imparidade.....		2.550,00
66	Perdas por reduções de justo valor.....		
67	Provisões do período.....		
68	Outros gastos e perdas.....		
681	Impostos.....	84,85	
68-681	OUTROS.....	100,00	184,85
64	Gastos de depreciação e de amortização:.....		
641	Propriedades de investimento.....		
642	Activos fixos tangíveis.....	14.837,16	
643	Activos intangíveis.....	145,15	
64-641/3	OUTROS.....	0,00	14.982,31
69	Gastos e perdas de financiamento.....		
691	Juros suportados.....	19.336,58	
69-691	OUTROS.....		19.336,58
	(A).....		109.689,39
	RESULTADO LÍQUIDO PREVISIONAL.....		-16.818,17

* = 63-(631/2+635/6)

SANTA CASA DA MISERICORDIA DE SEIA

Conta de Exploração Previsional - Rendimentos 2025
900101 - Centros Comuns SNC-ESNL

Moeda: Euros

CONTA	RENDIMENTOS	Valores em Euros	
71	Vendas.....		
72	Prestações de Serviços:.....		
721	Quotas dos utilizadores.....		
722	Quotizações e jóias.....	5.200,00	
72-721/2	OUTROS.....		5.200,00
75	Subsídios, doações e legados à exploração.....		
7511	ISS, IP - Centro Distrital.....		
752	Subsídios de outras entidades.....		
753	Doações e heranças.....	12.205,66	
75-(7511+752)'	OUTROS.....	5.040,00	17.245,66
73	Variações nos inventários da produção.....		
74	Trabalhos para a própria entidade.....		
76	Reversões.....		
761	De depreciações e de amortizações.....		
762	De perdas por imparidade.....		
763	De provisões.....		
76-(761/3)	OUTROS.....		
77	Ganhos por aumentos de justo valor.....		
78	Outros rendimentos e ganhos.....		
781	Rendimentos suplementares.....	250,00	
78-781	OUTROS.....	61.066,38	61.316,38
79	Juros, dividendos e outros rendimentos similares.....		
791	Juros obtidos.....	9.109,18	
79-791	OUTROS.....		9.109,18
	(B).....		92.871,22

SANTA CASA DA MISERICORDIA DE SEIA

Conta de Exploração Previsional - Gastos 2025
900102 - Creche SNC-ESNL

Moeda: Euros

CONTA	GASTOS	Valores em Euros	
61	Custo merc. vendidas e matérias primas consumidas.....		
612	Matérias-primas, subsidiárias e de consumo.....	22.199,77	
61-612	OUTROS.....		22.199,77
62	Fornecimentos e serviços externos:.....		
621	Subcontractos.....	387,69	
622	Serviços especializados.....	5.660,95	
623	Materiais.....	2.277,43	
624	Energia e fluidos.....	15.283,45	
625	Deslocações, estadas e transportes.....		
626	Serviços diversos.....	15.852,85	
62-621/6	OUTROS.....	71,37	39.533,74
63	Gastos com o Pessoal:.....		
631	Remunerações dos órgãos sociais.....		
632	Remunerações do pessoal.....	361.942,32	
635	Contribuições Segurança Social.....	75.937,48	
636	Seguros acid. Trabalho e doenças profissionais.....	7.695,91	
*	OUTROS.....	3.825,00	449.400,71
65	Perdas por imparidade.....		
66	Perdas por reduções de justo valor.....		
67	Provisões do período.....		
68	Outros gastos e perdas.....		
681	Impostos.....	44,29	
68-681	OUTROS.....		44,29
64	Gastos de depreciação e de amortização:.....		
641	Propriedades de investimento.....		
642	Activos fixos tangíveis.....	7.125,15	
643	Activos intangíveis.....	489,23	
64-641/3	OUTROS.....	0,00	7.614,38
69	Gastos e perdas de financiamento.....		
691	Juros suportados.....	702,47	
69-691	OUTROS.....		702,47
	(A).....		519.495,36
	RESULTADO LÍQUIDO PREVISIONAL.....		123.430,13

* = 63-(631/2+635/6)

SANTA CASA DA MISERICORDIA DE SEIA

Conta de Exploração Previsional - Rendimentos 2025
900102 - Creche SNC-ESNL

Moeda: Euros

CONTA	RENDIMENTOS	Valores em Euros	
71	Vendas.....		165,00
72	Prestações de Serviços:.....		
721	Quotas dos utilizadores.....	29.421,12	
722	Quotizações e jóias.....		
72-721/2	OUTROS.....	605.857,54	635.278,66
75	Subsídios, doações e legados à exploração.....		
7511	ISS, IP - Centro Distrital.....		
752	Subsídios de outras entidades.....		
753	Doações e heranças.....	2.602,29	
75-(7511+752)'	OUTROS.....	3.411,11	6.013,40
73	Variações nos inventários da produção.....		
74	Trabalhos para a própria entidade.....		
76	Reversões.....		
761	De depreciações e de amortizações.....		
762	De perdas por imparidade.....		
763	De provisões.....		
76-(761/3)	OUTROS.....		
77	Ganhos por aumentos de justo valor.....		
78	Outros rendimentos e ganhos.....		
781	Rendimentos suplementares.....		
78-781	OUTROS.....	1.468,43	1.468,43
79	Juros, dividendos e outros rendimentos similares.....		
791	Juros obtidos.....		
79-791	OUTROS.....		
	(B).....		642.925,49

SANTA CASA DA MISERICORDIA DE SEIA

Conta de Exploração Previsional - Gastos 2025
900103 - Apoio Domiciliário SNC-ESNL

Moeda: Euros

lup
Alberici
Amorim

CONTA	GASTOS	Valores em Euros	
61	Custo merc. vendidas e matérias primas consumidas.....		
612	Matérias-primas, subsidiárias e de consumo.....	34.819,88	
61-612	OUTROS.....		34.819,88
62	Fornecimentos e serviços externos:.....		
621	Subcontractos.....		
622	Serviços especializados.....	3.745,68	
623	Materiais.....	1.449,11	
624	Energia e fluidos.....	4.205,79	
625	Deslocações, estadas e transportes.....		
626	Serviços diversos.....	5.997,17	
62-621/6	OUTROS.....	0,00	15.397,75
63	Gastos com o Pessoal:.....		
631	Remunerações dos órgãos sociais.....		
632	Remunerações do pessoal.....	117.878,89	
635	Contribuições Segurança Social.....	24.727,13	
636	Seguros acid. Trabalho e doenças profissionais.....	2.505,98	
*	OUTROS.....	100,00	145.212,00
65	Perdas por imparidade.....		
66	Perdas por reduções de justo valor.....		
67	Provisões do período.....		
68	Outros gastos e perdas.....		
681	Impostos.....		
68-681	OUTROS.....		
64	Gastos de depreciação e de amortização:.....		
641	Propriedades de investimento.....		
642	Activos fixos tangíveis.....	8.867,05	
643	Activos intangíveis.....	212,37	
64-641/3	OUTROS.....	0,00	9.079,42
69	Gastos e perdas de financiamento.....		
691	Juros suportados.....		
69-691	OUTROS.....		
	(A).....		204.509,05
	RESULTADO LÍQUIDO PREVISIONAL.....		153,50

* = 63-(631/2+635/6)

SANTA CASA DA MISERICORDIA DE SEIA

Conta de Exploração Previsional - Rendimentos 2025
900103 - Apoio Domiciliário SNC-ESNL

Moeda: Euros

CONTA	RENDIMENTOS	Valores em Euros	
71	Vendas.....		
72	Prestações de Serviços.....		
721	Quotas dos utilizadores.....	93.405,09	
722	Quotizações e jóias.....		
72-721/2	OUTROS.....	103.784,71	197.189,80
75	Subsídios, doações e legados à exploração.....		
7511	ISS, IP - Centro Distrital.....		
752	Subsídios de outras entidades.....		
753	Doações e heranças.....	933,91	
75-(7511+752)/	OUTROS.....		933,91
73	Variações nos inventários da produção.....		
74	Trabalhos para a própria entidade.....		
76	Reversões.....		
761	De depreciações e de amortizações.....		
762	De perdas por imparidade.....		
763	De provisões.....		
76-(761/3)	OUTROS.....		
77	Ganhos por aumentos de justo valor.....		
78	Outros rendimentos e ganhos.....		
781	Rendimentos suplementares.....		
78-781	OUTROS.....	6.538,84	6.538,84
79	Juros, dividendos e outros rendimentos similares.....		
791	Juros obtidos.....		
79-791	OUTROS.....		
	(B).....		204.662,55

Conta de Exploração Previsional - Gastos 2025
900104 - Lar de Idosos SNC-ESNL

Moeda: Euros

CONTA	GASTOS	Valores em Euros	
61	Custo merc. vendidas e matérias primas consumidas.....		
612	Matérias-primas, subsidiárias e de consumo.....	140.169,79	
61-612	OUTROS.....		140.169,79
62	Fornecimentos e serviços externos:.....		
621	Subcontractos.....		
622	Serviços especializados.....	35.533,97	
623	Materiais.....	6.400,72	
624	Energia e fluidos.....	45.303,05	
625	Deslocações, estadas e transportes.....	6,32	
626	Serviços diversos.....	47.089,31	
62-621/6	OUTROS.....	48,68	134.382,05
63	Gastos com o Pessoal:.....		
631	Remunerações dos órgãos sociais.....		
632	Remunerações do pessoal.....	623.648,13	
635	Contribuições Segurança Social.....	138.274,94	
636	Seguros acid. Trabalho e doenças profissionais.....	14.013,51	
*	OUTROS.....	12.049,40	787.985,98
65	Perdas por imparidade.....		
66	Perdas por reduções de justo valor.....		
67	Provisões do período.....		
68	Outros gastos e perdas.....		
681	Impostos.....	58,00	
68-681	OUTROS.....		58,00
64	Gastos de depreciação e de amortização:.....		
641	Propriedades de investimento.....		
642	Activos fixos tangíveis.....	60.626,99	
643	Activos intangíveis.....	1.003,99	
64-641/3	OUTROS.....	0,00	61.630,98
69	Gastos e perdas de financiamento.....		
691	Juros suportados.....	3.582,60	
69-691	OUTROS.....		3.582,60
	(A).....		1.127.809,40
	RESULTADO LÍQUIDO PREVISIONAL.....		5.287,56

* = 63-(631/2+635/6)

SANTA CASA DA MISERICORDIA DE SEIA

Conta de Exploração Previsional - Rendimentos 2025
900104 - Lar de Idosos SNC-ESNL

Moeda: Euros

CONTA	RENDIMENTOS	Valores em Euros	
71	Vendas.....		
72	Prestações de Serviços:.....		
721	Quotas dos utilizadores.....	697.192,76	
722	Quotizações e jóias.....		
72-721/2	OUTROS.....	406.686,24	1.103.879,00
75	Subsídios, doações e legados à exploração.....		
7511	ISS, IP - Centro Distrital.....		
752	Subsídios de outras entidades.....		
753	Doações e heranças.....	5.605,69	
75-(7511+752)/	OUTROS.....	4.875,56	10.481,25
73	Variações nos inventários da produção.....		
74	Trabalhos para a própria entidade.....		
76	Reversões.....		
761	De depreciações e de amortizações.....		
762	De perdas por imparidade.....		
763	De provisões.....		
76-(761/3)	OUTROS.....		
77	Ganhos por aumentos de justo valor.....		
78	Outros rendimentos e ganhos.....		
781	Rendimentos suplementares.....		
78-781	OUTROS.....	18.736,71	18.736,71
79	Juros, dividendos e outros rendimentos similares.....		
791	Juros obtidos.....		
79-791	OUTROS.....		
	(B).....		1.133.096,96

Conta de Exploração Previsional - Gastos 2025
900105 - Jardim de Infância SNC-ESNL

Moeda: Euros

CONTA	GASTOS	Valores em Euros	
61	Custo merc. vendidas e matérias primas consumidas.....		
612	Matérias-primas, subsidiárias e de consumo.....	18.413,29	
61-612	OUTROS.....		18.413,29
62	Fornecimentos e serviços externos:.....		
621	Subcontractos.....	317,21	
622	Serviços especializados.....	11.162,03	
623	Materiais.....	1.531,94	
624	Energia e fluidos.....	12.107,35	
625	Deslocações, estadas e transportes.....		
626	Serviços diversos.....	16.087,62	
62-621/6	OUTROS.....	58,37	41.264,52
63	Gastos com o Pessoal:.....		
631	Remunerações dos órgãos sociais.....		
632	Remunerações do pessoal.....	318.368,52	
635	Contribuições Segurança Social.....	66.619,47	
636	Seguros acid. Trabalho e doenças profissionais.....	6.751,57	
*	OUTROS.....	1.250,00	392.989,56
65	Perdas por imparidade.....		
66	Perdas por reduções de justo valor.....		
67	Provisões do período.....		
68	Outros gastos e perdas.....		
681	Impostos.....	57,52	
68-681	OUTROS.....		57,52
64	Gastos de depreciação e de amortização:.....		
641	Propriedades de investimento.....		
642	Activos fixos tangíveis.....	6.125,98	
643	Activos intangíveis.....	393,26	
64-641/3	OUTROS.....	0,00	6.519,24
69	Gastos e perdas de financiamento.....		
691	Juros suportados.....	574,81	
69-691	OUTROS.....		574,81
	(A).....		459.818,94
	RESULTADO LÍQUIDO PREVISIONAL.....		-67.222,29

* = 63-(631/2+635/6)

SANTA CASA DA MISERICORDIA DE SEIA

Conta de Exploração Previsional - Rendimentos 2025
900105 - Jardim de Infância SNC-ESNL

Moeda: Euros

CONTA	RENDIMENTOS	Valores em Euros	
71	Vendas.....		235,00
72	Prestações de Serviços:.....		
721	Quotas dos utilizadores.....	112.545,25	
722	Quotizações e jóias.....		
72-721/2	OUTROS.....	218.189,60	330.734,85
75	Subsídios, doações e legados à exploração.....		
7511	ISS, IP - Centro Distrital.....	46.224,12	
752	Subsídios de outras entidades.....		
753	Doações e heranças.....	3.485,33	
75-(7511+752)/	OUTROS.....	4.375,00	54.084,45
73	Variações nos inventários da produção.....		
74	Trabalhos para a própria entidade.....		
76	Reversões.....		
761	De depreciações e de amortizações.....		
762	De perdas por imparidade.....		
763	De provisões.....		
76-(761/3)	OUTROS.....		
77	Ganhos por aumentos de justo valor.....		
78	Outros rendimentos e ganhos.....		
781	Rendimentos suplementares.....	3.000,00	
78-781	OUTROS.....	4.542,35	7.542,35
79	Juros, dividendos e outros rendimentos similares.....		
791	Juros obtidos.....		
79-791	OUTROS.....		
	(B).....		392.596,65

SANTA CASA DA MISERICORDIA DE SEIA

Conta de Exploração Previsional - Gastos 2025
900108 - Unidade de Média Duração e Reabilitação SNC-ESNL

Moeda: Euros

Handwritten signatures and initials in blue ink, including 'Zeljko', 'de Sena', and 'Anuar'.

CONTA	GASTOS	Valores em Euros	
61	Custo merc. vendidas e matérias primas consumidas.....		
612	Matérias-primas, subsidiárias e de consumo.....	106.282,67	
61-612	OUTROS.....	81.009,69	187.292,36
62	Fornecimentos e serviços externos:.....		
621	Subcontractos.....		
622	Serviços especializados.....	114.840,17	
623	Materiais.....	8.260,85	
624	Energia e fluidos.....	55.416,33	
625	Deslocações, estadas e transportes.....		
626	Serviços diversos.....	63.926,97	
62-621/6	OUTROS.....	3.830,67	246.274,99
63	Gastos com o Pessoal:.....		
631	Remunerações dos órgãos sociais.....		
632	Remunerações do pessoal.....	961.797,88	
635	Contribuições Segurança Social.....	213.280,51	
636	Seguros acid. Trabalho e doenças profissionais.....	21.614,98	
*	OUTROS.....	23.751,64	1.220.445,01
65	Perdas por imparidade.....		
66	Perdas por reduções de justo valor.....		
67	Provisões do período.....		
68	Outros gastos e perdas.....		
681	Impostos.....	1.416,39	
68-681	OUTROS.....	2.980,00	4.396,39
64	Gastos de depreciação e de amortização:.....		
641	Propriedades de investimento.....		
642	Activos fixos tangíveis.....	70.995,67	
643	Activos intangíveis.....	964,74	
64-641/3	OUTROS.....	0,00	71.960,41
69	Gastos e perdas de financiamento.....		
691	Juros suportados.....	35.021,74	
69-691	OUTROS.....		35.021,74
	(A).....		1.765.390,90
	RESULTADO LÍQUIDO PREVISIONAL.....		2.003,76

* = 63-(631/2+635/6)

SANTA CASA DA MISERICORDIA DE SEIA

Conta de Exploração Previsional - Rendimentos 2025
900108 - Unidade de Média Duração e Reabilitação SNC-ESNL

Moeda: Euros

CONTA	RENDIMENTOS	Valores em Euros	
71	Vendas.....		
72	Prestações de Serviços:.....		
721	Quotas dos utilizadores.....	327.064,99	
722	Quotizações e jóias.....		
72-721/2	OUTROS.....	1.412.428,42	1.739.493,41
75	Subsídios, doações e legados à exploração.....		
7511	ISS, IP - Centro Distrital.....		
752	Subsídios de outras entidades.....		
753	Doações e heranças.....	3.523,47	
75-(7511+752)/	OUTROS.....	8.977,45	12.500,92
73	Variações nos inventários da produção.....		
74	Trabalhos para a própria entidade.....		
76	Reversões.....		
761	De depreciações e de amortizações.....		
762	De perdas por imparidade.....		
763	De provisões.....		
76-(761/3)	OUTROS.....		
77	Ganhos por aumentos de justo valor.....		
78	Outros rendimentos e ganhos.....		
781	Rendimentos suplementares.....	502,84	
78-781	OUTROS.....	14.897,49	15.400,33
79	Juros, dividendos e outros rendimentos similares.....		
791	Juros obtidos.....		
79-791	OUTROS.....		
	(B).....		1.767.394,66

SANTA CASA DA MISERICORDIA DE SEIA

Conta de Exploração Previsional - Gastos 2025
900110 - Clinica Medicina Fisica e Reabilitação SNC-ESNL

Moeda: Euros

CONTA	GASTOS	Valores em Euros	
61	Custo merc. vendidas e matérias primas consumidas.....		
612	Matérias-primas, subsidiárias e de consumo.....		
61-612	OUTROS.....		
62	Fornecimentos e serviços externos:.....		
621	Subcontractos.....		
622	Serviços especializados.....	180.511,00	
623	Materiais.....	2.406,30	
624	Energia e fluidos.....	3.152,80	
625	Deslocações, estadas e transportes.....		
626	Serviços diversos.....	4.575,12	
62-621/6	OUTROS.....	104,88	190.750,10
63	Gastos com o Pessoal:.....		
631	Remunerações dos órgãos sociais.....		
632	Remunerações do pessoal.....	92.185,49	
635	Contribuições Segurança Social.....	19.759,77	
636	Seguros acid. Trabalho e doenças profissionais.....	2.002,56	
*	OUTROS.....	0,00	113.947,82
65	Perdas por imparidade.....		
66	Perdas por reduções de justo valor.....		
67	Provisões do período.....		
68	Outros gastos e perdas.....		
681	Impostos.....		
68-681	OUTROS.....		
64	Gastos de depreciação e de amortização:.....		
641	Propriedades de investimento.....		
642	Activos fixos tangíveis.....	3.457,77	
643	Activos intangíveis.....	243,62	
64-641/3	OUTROS.....	0,00	3.701,39
69	Gastos e perdas de financiamento.....		
691	Juros suportados.....	2.031,74	
69-691	OUTROS.....		2.031,74
	(A).....		310.431,05
	RESULTADO LÍQUIDO PREVISIONAL.....		2.424,38

* = 63-(631/2+635/6)

SANTA CASA DA MISERICORDIA DE SEIA

Conta de Exploração Previsional - Rendimentos 2025
900110 - Clinica Medicina Fisica e Reabilitação SNC-ESNL

Moeda: Euros

CONTA	RENDIMENTOS	Valores em Euros	
71	Vendas.....		
72	Prestações de Serviços:.....		
721	Quotas dos utilizadores.....	312.226,11	
722	Quotizações e jóias.....		
72-721/2	OUTROS.....		312.226,11
75	Subsídios, doações e legados à exploração.....		
7511	ISS, IP - Centro Distrital.....		
752	Subsídios de outras entidades.....		
753	Doações e heranças.....		
75-(7511+752)'	OUTROS.....		
73	Variações nos inventários da produção.....		
74	Trabalhos para a própria entidade.....		
76	Reversões.....		
761	De depreciações e de amortizações.....		
762	De perdas por imparidade.....		
763	De provisões.....		
76-(761/3)	OUTROS.....		
77	Ganhos por aumentos de justo valor.....		
78	Outros rendimentos e ganhos.....		
781	Rendimentos suplementares.....		
78-781	OUTROS.....	629,32	629,32
79	Juros, dividendos e outros rendimentos similares.....		
791	Juros obtidos.....		
79-791	OUTROS.....		
	(B).....		312.855,43

Conta de Exploração Previsional - Gastos 2025
900112 - Cuidar em Demência SNC-ESNL

Moeda: Euros

CONTA	GASTOS	Valores em Euros	
61	Custo merc. vendidas e matérias primas consumidas.....		
612	Matérias-primas, subsidiárias e de consumo.....		
61-612	OUTROS.....		
62	Fornecimentos e serviços externos:.....		
621	Subcontractos.....		
622	Serviços especializados.....	819,26	
623	Materiais.....		
624	Energia e fluidos.....	316,10	
625	Deslocações, estadas e transportes.....		
626	Serviços diversos.....	2.197,41	
62-621/6	OUTROS.....	0,00	3.332,77
63	Gastos com o Pessoal:.....		
631	Remunerações dos órgãos sociais.....		
632	Remunerações do pessoal.....	26.042,50	
635	Contribuições Segurança Social.....	5.330,87	
636	Seguros acid. Trabalho e doenças profissionais.....	540,26	
*	OUTROS.....	0,00	31.913,63
65	Perdas por imparidade.....		
66	Perdas por reduções de justo valor.....		
67	Provisões do período.....		
68	Outros gastos e perdas.....		
681	Impostos.....		
68-681	OUTROS.....		
64	Gastos de depreciação e de amortização:.....		
641	Propriedades de investimento.....		
642	Activos fixos tangíveis.....	5.187,50	
643	Activos intangíveis.....		
64-641/3	OUTROS.....		5.187,50
69	Gastos e perdas de financiamento.....		
691	Juros suportados.....		
69-691	OUTROS.....		
	(A).....		40.433,90
	RESULTADO LÍQUIDO PREVISIONAL.....		14.066,10

* = 63-(631/2+635/6)

SANTA CASA DA MISERICORDIA DE SEIA

Conta de Exploração Previsional - Rendimentos 2025
900112 - Cuidar em Demência SNC-ESNL

Moeda: Euros

CONTA	RENDIMENTOS	Valores em Euros	
71	Vendas.....		
72	Prestações de Serviços:.....		
721	Quotas dos utilizadores.....	3.500,00	
722	Quotizações e jóias.....		
72-721/2	OUTROS.....		3.500,00
75	Subsídios, doações e legados à exploração.....		
7511	ISS, IP - Centro Distrital.....		
752	Subsídios de outras entidades.....	46.000,00	
753	Doações e heranças.....		
75-(7511+752)'	OUTROS.....		46.000,00
73	Variações nos inventários da produção.....		
74	Trabalhos para a própria entidade.....		
76	Reversões.....		
761	De depreciações e de amortizações.....		
762	De perdas por imparidade.....		
763	De provisões.....		
76-(761/3)	OUTROS.....		
77	Ganhos por aumentos de justo valor.....		
78	Outros rendimentos e ganhos.....		
781	Rendimentos suplementares.....		
78-781	OUTROS.....	5.000,00	5.000,00
79	Juros, dividendos e outros rendimentos similares.....		
791	Juros obtidos.....		
79-791	OUTROS.....		
	(B).....		54.500,00

SANTA CASA DA MISERICORDIA DE SEIA

Conta de Exploração Previsional - Gastos 2025
900201 - Valencias de Serviço Religioso e Cultural SNC-ESNL

Moeda: Euros

CONTA	GASTOS	Valores em Euros	
61	Custo merc. vendidas e matérias primas consumidas.....		
612	Matérias-primas, subsidiárias e de consumo.....		
61-612	OUTROS.....		
62	Fornecimentos e serviços externos:.....		
621	Subcontractos.....		
622	Serviços especializados.....	551,98	
623	Materiais.....	791,35	
624	Energia e fluidos.....	1.822,45	
625	Deslocações, estadas e transportes.....	46,67	
626	Serviços diversos.....	1.848,33	
62-621/6	OUTROS.....	0,00	5.060,78
63	Gastos com o Pessoal:.....		
631	Remunerações dos órgãos sociais.....		
632	Remunerações do pessoal.....	29.455,04	
635	Contribuições Segurança Social.....	5.758,75	
636	Seguros acid. Trabalho e doenças profissionais.....	583,62	
*	OUTROS.....	0,00	35.797,41
65	Perdas por imparidade.....		
66	Perdas por reduções de justo valor.....		
67	Provisões do período.....		
68	Outros gastos e perdas.....		
681	Impostos.....		
68-681	OUTROS.....		
64	Gastos de depreciação e de amortização:.....		
641	Propriedades de investimento.....		
642	Activos fixos tangíveis.....	3.798,26	
643	Activos intangíveis.....	109,86	
64-641/3	OUTROS.....	0,00	3.908,12
69	Gastos e perdas de financiamento.....		
691	Juros suportados.....		
69-691	OUTROS.....		
	(A).....		44.766,31
	RESULTADO LÍQUIDO PREVISIONAL.....		-40.343,81

* = 63-(631/2+635/6)

SANTA CASA DA MISERICORDIA DE SEIA

Conta de Exploração Previsional - Rendimentos 2025
900201 - Valencias de Serviço Religioso e Cultural SNC-ESNL

Moeda: Euros

CONTA	RENDIMENTOS	Valores em Euros	
71	Vendas.....		
72	Prestações de Serviços:.....		
721	Quotas dos utilizadores.....		
722	Quotizações e jóias.....		
72-721/2	OUTROS.....		
75	Subsídios, doações e legados à exploração.....		
7511	ISS, IP - Centro Distrital.....		
752	Subsídios de outras entidades.....		
753	Doações e heranças.....	1.700,00	
75-(7511+752)'	OUTROS.....		1.700,00
73	Variações nos inventários da produção.....		
74	Trabalhos para a própria entidade.....		
76	Reversões.....		
761	De depreciações e de amortizações.....		
762	De perdas por imparidade.....		
763	De provisões.....		
76-(761/3)	OUTROS.....		
77	Ganhos por aumentos de justo valor.....		
78	Outros rendimentos e ganhos.....		
781	Rendimentos suplementares.....		
78-781	OUTROS.....	2.722,50	2.722,50
79	Juros, dividendos e outros rendimentos similares.....		
791	Juros obtidos.....		
79-791	OUTROS.....		
	(B).....		4.422,50

SANTA CASA DA MISERICORDIA DE SEIA

Conta de Exploração Previsional - Gastos 2025
900206 - SAS - Serviço de Apoio Social SNC-ESNL

Moeda: Euros

CONTA	GASTOS	Valores em Euros	
61	Custo merc. vendidas e matérias primas consumidas.....		
612	Matérias-primas, subsidiárias e de consumo.....	8.007,05	
61-612	OUTROS.....	19.435,00	27.442,05
62	Fornecimentos e serviços externos:.....		
621	Subcontractos.....	2.391,33	
622	Serviços especializados.....	66,01	
623	Materiais.....	106,09	
624	Energia e fluidos.....	287,79	
625	Deslocações, estadas e transportes.....		
626	Serviços diversos.....	871,51	
62-621/6	OUTROS.....	0,00	3.722,73
63	Gastos com o Pessoal:.....		
631	Remunerações dos órgãos sociais.....		
632	Remunerações do pessoal.....	18.457,98	
635	Contribuições Segurança Social.....	3.636,51	
636	Seguros acid. Trabalho e doenças profissionais.....	368,54	
*	OUTROS.....	0,00	22.463,03
65	Perdas por imparidade.....		
66	Perdas por reduções de justo valor.....		
67	Provisões do período.....		
68	Outros gastos e perdas.....		
681	Impostos.....		
68-681	OUTROS.....		
64	Gastos de depreciação e de amortização:.....		
641	Propriedades de investimento.....		
642	Activos fixos tangíveis.....	3.173,26	
643	Activos intangíveis.....	157,76	
64-641/3	OUTROS.....	0,00	3.331,02
69	Gastos e perdas de financiamento.....		
691	Juros suportados.....		
69-691	OUTROS.....		
	(A).....		56.958,83
	RESULTADO LÍQUIDO PREVISIONAL.....		-15.647,65

* = 63-(631/2+635/6)

SANTA CASA DA MISERICORDIA DE SEIA

Conta de Exploração Previsional - Rendimentos 2025
900206 - SAS - Serviço de Apoio Social SNC-ESNL

Moeda: Euros

CONTA	RENDIMENTOS	Valores em Euros	
71	Vendas.....		268,05
72	Prestações de Serviços:.....		
721	Quotas dos utilizadores.....	1.120,00	
722	Quotizações e jóias.....		
72-721/2	OUTROS.....		1.120,00
75	Subsídios, doações e legados à exploração.....		
7511	ISS, IP - Centro Distrital.....	18.031,20	
752	Subsídios de outras entidades.....		
753	Doações e heranças.....	21.391,93	
75-(7511+752/	OUTROS.....	0,00	39.423,13
73	Variações nos inventários da produção.....		
74	Trabalhos para a própria entidade.....		
76	Reversões.....		
761	De depreciações e de amortizações.....		
762	De perdas por imparidade.....		
763	De provisões.....		
76-(761/3)	OUTROS.....		
77	Ganhos por aumentos de justo valor.....		
78	Outros rendimentos e ganhos.....		
781	Rendimentos suplementares.....	500,00	
78-781	OUTROS.....		500,00
79	Juros, dividendos e outros rendimentos similares.....		
791	Juros obtidos.....		
79-791	OUTROS.....		
	(B).....		41.311,18

SANTA CASA DA MISERICORDIA DE SEIA

Conta de Exploração Previsional - Gastos 2025
900600 - Loja Online - Atividade não isenta SNC-ESNL

Moeda: Euros

Handwritten signatures and initials in blue ink, including 'W. J. J. J.', 'W. J. J.', and 'P. J. J.'.

CONTA	GASTOS	Valores em Euros	
61	Custo merc. vendidas e matérias primas consumidas.....		
612	Matérias-primas, subsidiárias e de consumo.....		
61-612	OUTROS.....	133,01	133,01
62	Fornecimentos e serviços externos:.....		
621	Subcontractos.....		
622	Serviços especializados.....		
623	Materiais.....	23,20	
624	Energia e fluidos.....		
625	Deslocações, estadas e transportes.....		
626	Serviços diversos.....		
62-621/6	OUTROS.....		23,20
63	Gastos com o Pessoal:.....		
631	Remunerações dos órgãos sociais.....		
632	Remunerações do pessoal.....		
635	Contribuições Segurança Social.....		
636	Seguros acid. Trabalho e doenças profissionais.....		
*	OUTROS.....		
65	Perdas por imparidade.....		
66	Perdas por reduções de justo valor.....		
67	Provisões do período.....		
68	Outros gastos e perdas.....		
681	Impostos.....		
68-681	OUTROS.....		
64	Gastos de depreciação e de amortização:.....		
641	Propriedades de investimento.....		
642	Activos fixos tangíveis.....		
643	Activos intangíveis.....		
64-641/3	OUTROS.....		
69	Gastos e perdas de financiamento.....		
691	Juros suportados.....		
69-691	OUTROS.....		
	(A).....		156,21
	RESULTADO LÍQUIDO PREVISIONAL.....		1.843,79

* = 63-(631/2+635/6)

SANTA CASA DA MISERICORDIA DE SEIA

Conta de Exploração Previsional - Rendimentos 2025
900600 - Loja Online - Atividade não isenta SNC-ESNL

Moeda: Euros

CONTA	RENDIMENTOS	Valores em Euros	
71	Vendas.....		2.000,00
72	Prestações de Serviços:.....		
721	Quotas dos utilizadores.....		
722	Quotizações e jóias.....		
72-721/2	OUTROS.....		
75	Subsídios, doações e legados à exploração.....		
7511	ISS, IP - Centro Distrital.....		
752	Subsídios de outras entidades.....		
753	Doações e heranças.....		
75-(7511+752)/.	OUTROS.....		
73	Variações nos inventários da produção.....		
74	Trabalhos para a própria entidade.....		
76	Reversões.....		
761	De depreciações e de amortizações.....		
762	De perdas por imparidade.....		
763	De provisões.....		
76-(761/3)	OUTROS.....		
77	Ganhos por aumentos de justo valor.....		
78	Outros rendimentos e ganhos.....		
781	Rendimentos suplementares.....		
78-781	OUTROS.....		
79	Juros, dividendos e outros rendimentos similares.....		
791	Juros obtidos.....		
79-791	OUTROS.....		
	(B).....		2.000,00



Handwritten signatures in blue ink.

PARECER DO CONSELHO FISCAL





CONSELHO FISCAL

Parecer sobre o Orçamento e Plano de Investimentos para 2025

Aos 11 dias de novembro de 2024, reuniu o Conselho Fiscal da Santa Casa da Misericórdia de Seia, para nos termos da alínea h), do artigo 50º do Compromisso, apreciar o Orçamento e Plano de Investimentos para 2025, apresentadas pela Mesa Administrativa e emitir o correspondente Parecer

Em relação ao Orçamento apresentado, julgamos ser um documento bem estruturado que tem em conta a incerteza que advém das contingências nacionais e internacionais. A previsão é de um resultado positivo de 9.177,30 euros.

Relativamente ao Plano de Investimentos, este prevê um investimento total de 252.970,00 euros no próximo ano. Grande parte deste investimento prende-se com requalificações de edifícios, da ERPI, Creche e Jardim, UCCI e da Casa Quinta da Tapada, assim como na aquisição de alguns equipamentos básicos. As fontes de financiamento destas operações têm como principal proveniência as candidaturas a vários Fundos, nomeadamente Fundo Rainha D. Leonor, Prémio Fidelidade, Fundo BPI La Caixa e Fundação Millennium BCP, assim como a projetos de Fundos Europeus, ao PRR – Segurança Social e PRR – SAD 4.0. As candidaturas aos fundos têm um peso de cerca de 61% tendo o restante de ser suportado com capitais próprios. Desta forma, as fontes de financiamento externas são fundamentais para que sejam executados os investimentos previstos. A não aprovação das candidaturas deve levar a uma revisão das ações previstas destas rúbricas.

Assim, damos o nosso parecer favorável à aprovação do Orçamento e do Plano de Investimentos para o ano de 2025.

Seia, 11 de novembro de 2024

O Conselho Fiscal,



Presidente

Vera Lúcia Rodrigues Mota



Secretária

Elisabete Maria Oliveira Cunha



Suplente

Maria Eulália Anacleto Silva Clara

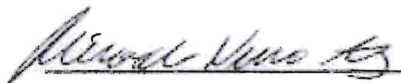

Vice Presidente

Ricardo Nuno Dias M. Lopes Alves



Suplente

Mariana da Luz Figueiredo Aires



Suplente

Maria Fátima Pinto da Silva

